

インタラクティブ・ブローカーズ証券

通貨の両替方法



webinars@interactivebrokers.com



www.ibkr.com/webinars



Member SIPC
www.sipc.org



Member SIPC www.sipc.org



◆免責事項◆

- 本資料に掲載されている情報は、インタラクティブ・ブローカーズ証券株式会社(以下「当社」)および当社を含むその関係会社(以下「IBグループ」)が信頼できると考える情報に基づいており、その情報の更新に努めておりますが、IBグループは、かかる情報が正確、最新、完全であることを一切保証致しません。また情報の内容等に関する責任を一切負いません。
- 本資料をご覧になるお客様は、情報の内容が予告なく変更することがあることをご了承のうえご利用いただくものと致します。
- 掲載されている情報の著作権はIBグループに帰属します。
- 本資料は、当社WEBサイト上にて本資料をご覧になるお客様への情報提供のみを目的としています。資料に含まれる情報の無断転用はお断り致します。
- 本資料に掲載されている情報は、有価証券や金融商品の売買等の勧誘を目的としたものではなく、また、個々のお客様の特定の投資目的、財務状況、もしくは要望等を考慮したものでもありません。

◆取引にあたっての手数料／リスク等に関して◆

- 当社取扱いの商品等に投資いただく際には、各商品等に所定の手数料や諸経費等をご負担いただく場合があります。
- 全ての商品等には価格の変動等による損失が生じるおそれがあります。商品によっては、投資元本を超える損失が発生することがあります。
- 当社が取扱っている各商品等へのご投資にかかる手数料およびリスク等の詳細は、当社WEBサイトに掲載されている、契約締結前交付書面・上場有価証券等書面等に記載されていますので、お取引にあたっては、予め必ずこれらの書面等を十分にご確認ください。

Copyright © 2011 インタラクティブ・ブローカーズ証券株式会社
第一種金融商品取引業者 登録番号 関東財務局長(金商)第187号
加入協会 日本証券業協会 一般社団法人金融先物取引業協会



トレーダーワークステーションへのログイン



取引コストを最も
収益の最も

手数料

ログイン

トレーダーワークステーション最新版

トレーダーワークステーション

トレーダーワークステーション Beta

アカウント管理

アカウント・マネジメント

口座開設を再開する

左記の要領でTWSにログインして下さい。

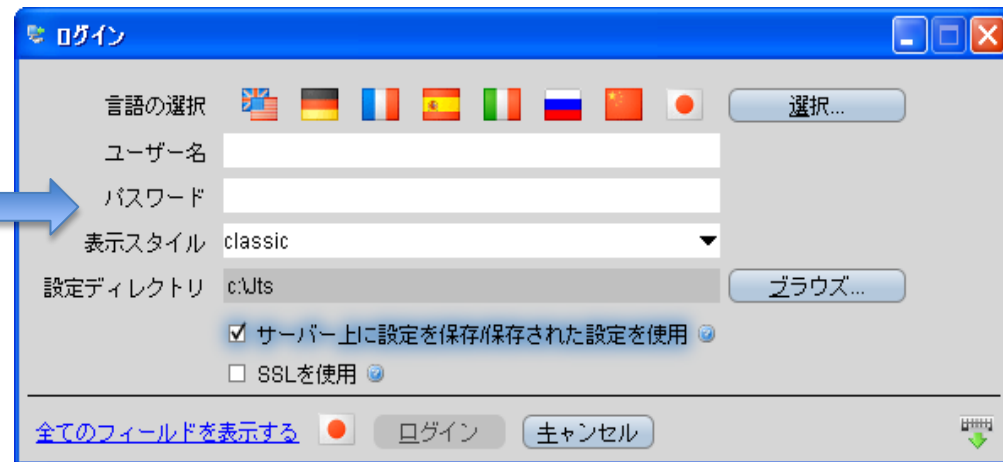

IB ファイル 編集 取引 口座 取引ツール 分析ツール 表示 ヘルプ

SIMULATED TRADING SIMULATED TRADING SIMULATED TRADING

データ DU125698 16:22:11

AA レイアウト ロック

ヘルプディクショナリー・ルックアップ

注文

ポートフォリオ

コントラクト

買気配数量 買気配 売気配 売気配数量 直近価格 Change 変化率 % ポジション 平均価格 損益

DU125698 口座 (Simulated Trading) ファイル ポートフォリオ 通貨 設定 ヘルプ

残高

パラメータ

	合計	US Securities	US Commodit...
流動性資産価値	99,107,872 USD	98,974,634 USD	133,238 USD
貸付金額を含む資産価値	99,107,872 USD	98,974,634 USD	133,238 USD
現金	99,098,583 USD	98,965,345 USD	133,238 USD

証券金所要額

パラメータ

	合計	US Securities	US Commodit...
現在の委託証券金	4,298 USD	4,298 USD	0 USD
現在の維持証券金額	4,060 USD	4,060 USD	0 USD
Last Exposure Fee			
Estimated Next Exposure Fee			

取引可能余力

パラメータ

	合計	US Securities	US Commodit...
現在の委託証券金余力	99,103,574 USD	98,970,336 USD	133,238 USD
現在の維持証券金余力	99,103,813 USD	98,970,575 USD	133,238 USD
RegT適用時超過余力(SMA)			
買付力	660,690,491 USD		

マーケットバリュ - 通貨別現金残高

通貨	合計現金残...	株式	オプション	先物	先物、オプ...	標準物CFD	CFD	流動性資産...	評価損益	実現損益
AUD	0	0	0	0	0	0	0	0	0	0
CAD	0	0	0	0	0	0	0	0	0	0
CNH	-1	0	0	0	0	0	0	-1	0	0
EUR	-10	0	0	0	0	0	0	-10	0	0
HKD	0	0	0	0	0	0	0	0	0	0
JPY	223,085	0	0	0	0	1,814,932	-16,859	223,085	11,115	0
KRW	-1	0	0	0	0	0	0	-1	0	0
USD	99,096,717	9,289	0	0	0	0	0	99,106,0...	-522	0
合計 (in ...)	99,098									0

クラシックTWS モザイク

FXポートフォ

直近の更新 16:46

TWS画面のメニューより「口座」を選択して下さい。

「マーケットバリュ」欄に、各通貨のリアルタイムの現金残高が表示されます。合計欄は、全通貨の残高を、現在の為替レートでお客様の設定した基準通貨に換算した、合計金額が表示されます。

無題

ポートフォリオ × 無題 +

コントラクト	買気配数量 アクション	買気配 発注数量	売気配 有効期限	売気配数量 注文方法	直近価格 指値価格	Change 発注先市場	変化率 % 発注	ポジション ステータス	平均価格 約定価格	損益 キャンセル
サンプル銘柄										
SPX INDEX					2105.13	+0.14	0.01%			
AAPL NASDAQ.NMS	10	126.62	126.64	12	126.64	+0.47	0.37%			
BABA NYSE	27	84.10	84.14	2	84.12	+0.06	0.07%			
BAC NYSE	379	15.84	15.85	3	15.85	+0.06	0.38%			
FB NASDAQ.NMS	26	82.36	82.43	4	82.36	+0.05	0.06%	100	82.45	
GE NYSE	51	27.27	27.30	132	27.30	+0.02	0.07%			
GILD NASDAQ.NMS	4	103.40	103.58	2	103.58	+0.24	0.23%			
INTC NASDAQ.NMS	5	32.87	32.90	13	32.90	+0.03	0.09%			
MSFT NASDAQ.NMS	3	42.16	42.21	1	42.16	0.00	0.00%			
SPY ARCA	15	210.61	210.62	4	210.62	+0.25	0.12%			
T NYSE	3	32.77	32.82	5	32.82	+0.07	0.21%			
EUR.USD	1.1M	1.0795 ⁵	1.0796 ⁰	6M	1.0795 ⁸	+0.0034 ⁰	0.32%			
GBP.USD	17.6M	1.4978 ⁵	1.4980 ⁰	1M	1.4979 ²	+0.0044 ⁵	0.30%			
USD.JPY	1M	118.82 ⁵	118.83 ⁰	10.5M	118.82 ⁸	-0.17 ⁰	-0.14%			

対象となる為替レートを表示します。画面上に通貨ペアが表示されていない場合、空欄に通貨ペアを入力し、為替レートを表示します(ドル円の場合は"USD.JPY"と入力)。

後ろにくる通貨で数量を入力したい場合
 上段の文字の上で右クリック⇒レイアウトのカスタマイズ
 を選択 ⇒ 注文の行を選択⇒右手発注数量より数量価値
 を選択 ⇒ 中央の追加ボタンで表示する注文の行の項目
 に追加 ⇒ 画面下方の「適用」⇒「OK」ボタンを順で進んで
 ください。

無題

ポートフォリオ × 無題 +

買気配数量	買気配	売気配	売気配数量	直近価格	Change	変11
12M	118.855	118.860	11.5M	118.858	-0.140	
買	25K DAY	LMT		118.805	IDEALPRO	

- ソート:
- 列のサイズを変更する
- 変化率 % の前にコラムを挿入する
- 変化率 % コラムの削除
- Configure 変化率 % Column...
- 現在の幅を最大幅として設定
- ヘルプ
- 値を表示
- パーセンテージを表示
- レイアウトのカスタマイズ
- ツールチップの機能を無効にする
- クリックによる並び替えを無効にする

買 > 売気配の価格上でクリック
 売 > 買気配の価格上でクリック
 前に表示される通貨を購入・売却するというふうに見ます。
 この例の場合は、25,000ドルを購入するという意味になります。
 K は千の単位、M は百万の単位の略です(1K = 1,000 / 1M = 1,000,000)

DU125698 Trader Workstation Configuration (Simulated Trading)

取引ツール - クオートモニター - デフォルトレイアウト

データの行 注文の行 配色

列の表示

- コントラクト
- アクション
- 発注数量
- 有効期限
- 注文方法
- 指値価格
- 発注先市場
- 発注
- ステータス
- 約定価格

追加 Remove

選択可能な項目

- コントラクトの基本情報
- 分配
- バスケット
- 有効期限
- 発注数量
- 合計数量
- 数量タイプ
- 数量価値
- 発注可能数量

無題

ポートフォリオ **× 無題** +

買気配数量	買気配	売気配	売気配数量	直近価格	Change	変化率 %	ポジション	平均価格	損益
3.6M	118.835	118.840	14.7M	118.838	-0.160	-0.13%			
USD.JPY	3.6M	118.835	118.840	14.7M	118.838	-0.160	-0.13%		
買	8,417	JPY	999,982	DAY	LMT	118.805	IDEALP...	発注	
					LMT		IDEALPRO		
					MKT		FXCONV		

例えば、100万円分のドルを購入したい場合、1Mまたは1,000,000を数量価値の部分に入力すると、その時のレートで換算したドル数量を自動入力してくれます。

注文方法:
LMTは指値注文、MKTは成行注文
発注市場:
IDEALPRO = FXのポジションとして認識させる
FXCONV = 両替
約定レート、手数料は同じ

注文確認

United States dollar

コントラクト	買気配	売気配
USD.JPY	118.810	118.815

注文の詳細

買 8,416

注文方法 **LMT** ルート **FXCONV** 有効期限 **DAY**

指値価格 **118.815**

売買代金	必要証拠金																		
<table border="1"> <tr> <td>売買代金</td> <td>999,947.04 JPY</td> </tr> <tr> <td>手数料 (概算)</td> <td>2 ... 2.50 USD</td> </tr> <tr> <td>合計</td> <td>n/a</td> </tr> </table>	売買代金	999,947.04 JPY	手数料 (概算)	2 ... 2.50 USD	合計	n/a	<table border="1"> <tr> <td>現在</td> <td>Change</td> <td>約定後</td> </tr> <tr> <td>借入を含む資産</td> <td>99,107,892</td> <td>-2 99,107,890</td> </tr> <tr> <td>委託証拠金</td> <td>4,298</td> <td>163 4,462</td> </tr> <tr> <td>維持証拠金</td> <td>1,050</td> <td>163 1,213</td> </tr> </table>	現在	Change	約定後	借入を含む資産	99,107,892	-2 99,107,890	委託証拠金	4,298	163 4,462	維持証拠金	1,050	163 1,213
売買代金	999,947.04 JPY																		
手数料 (概算)	2 ... 2.50 USD																		
合計	n/a																		
現在	Change	約定後																	
借入を含む資産	99,107,892	-2 99,107,890																	
委託証拠金	4,298	163 4,462																	
維持証拠金	1,050	163 1,213																	

このメッセージを表

[発注] [キャンセル]

FXまたは両替の取引手数料は、すべてお客様の設定した基準通貨にて課金されます。

注文 口座 **トレードログ** ブックトレイダー オプショントレイダー リスクナビゲーター マーケットスキャナ アラート

AA レイアウト ロック **17:52:12**
 ヘルプ(ディッカー)・ロックアップ

無題

ポートフォリオ **× 無題** 約定待ち (すべて) +

コントラクト	買気配数	買気配	売気配	売気配数	直近価格	Change	変化率%	ポジション	平均価格	損益	
アクション	発注数量	数量タイプ	数量価値	有効期限	注文方法	指値価格	発注先市場	発注	ステータス	約定価格	キャンセル
USD.JPY	17.5M	118.810	118.820	21.7M	118.815	-0.185	-0.16%				

DU125698 IB Trader Workstation (Simulated Trading)

i 注文メッセージ:
 買 1K USD.JPY Forex
 Warning: Your order size is below the USD 25000 IdealPro minimum and will be routed as an odd lot order.

このメッセージを表示しない

OK

TWSの画面上に表示される為替レートは、インターバンクのレートになります。インターバンクに発注する注文には最低数量(USD.JPYの場合は25,000以上)があるため、これ以下の注文を出されると注文メッセージが表示されます。最低数量以上の注文については、表示レートにて即時、約定を付けることができます。それ未満の注文については、1ドルの単位から両替レート(USD.JPYの場合は通常インターバンクレートより1-3ピップ離れたレート)にて約定させることができます。両替レートにて即時約定させたい場合は、買いの場合は表示レートより高い指値、売りの場合は表示レートより低い指値、または成行注文(MKT)をご指定ください。



為替インターバンク市場の最低・最大数量

Forex Minimum/Maximum Order Sizes

PDF

Currency	Currency Description	Minimum Order Size	Maximum Order Size
USD	US Dollar	25,000	7,000,000
AUD	Australian Dollar	25,000	6,000,000
CAD	Canadian Dollar	25,000	6,000,000
CHF	Swiss Franc	25,000	6,000,000
CNH	China Renminbi (offshore)	160,000	40,000,000
CZK	Czech Koruna	USD 25,000 ⁽¹⁾	USD 7,000,000 ⁽¹⁾
DKK	Danish Krone	150,000	35,000,000
EUR	Euro	20,000	5,000,000
GBP	British Pound Sterling	17,000	4,000,000
HKD	Hong Kong Dollar	200,000	50,000,000
HUF	Hungarian Forint	USD 25,000 ⁽¹⁾	USD 7,000,000 ⁽¹⁾
ILS	Israeli Shekel	USD 25,000 ⁽¹⁾	USD 7,000,000 ⁽¹⁾
KRW	Korean Won	50,000,000	750,000,000
JPY	Japanese Yen	2,500,000	550,000,000
MXN	Mexican Peso	300,000	70,000,000
NOK	Norwegian Krone	150,000	35,000,000
NZD	New Zealand Dollar	35,000	8,000,000
RUB	Russian Ruble	750,000	30,000,000
SEK	Swedish Krona		40,000,000
SGD	Singapore Dollar		

前になる通貨を基準に見ます (USD.JPYの場合は、USDの行を確認)

1注文あたりの最低数量 = Minimum Order Size

1注文あたりの最大数量 = Maximum Order Size ください。ください。

※最大数量以上の単位で発注されたい場合には口座の設定が必要となりますので、別途カスタマーサービスまでお問い合わせください。

<https://www.interactivebrokers.co.jp/jp/?f=en/trading/forexOrderSize.php>

IB データ DU125698 SIMULATED TRADING

ファイル 編集 取引 口座 取引ツール 分析ツール 表示 ヘルプ

無題

約定するとトレードログが点滅します。

ポートフォリオ	直近価格	Change	変化率%	ポジション	平均価格	損益
USD.JPY	118.845	-0.155	-0.13%			

DU125698 取引 (Simulated Trading) SIMULATED TRADING

表示取引 日曜日 月曜日 火曜日 水曜日 木曜日 金曜日 土曜日 全て

取引 サマリー

アクション	発注数量	コントラクト	価格	通貨	取引所	時間	注文参照番号	手数料
BOT	8,416	USD.JPY	118.815	JPY	FXCONV	17:51:41		237.68
BOT	1K	USD.JPY	118.825	JPY	FXCONV	17:53:09		237.68

トレードログ中のアクションに表示されるBOTは買、SLDは売の略称です。
 為替取引の手数料は基準通貨にて課金されますが、この画面上では手数料を通過ペアの後ろにくる通貨で表示する仕様となっているのでご注意ください。

残高

パラメータ	合計	有価証券	コモディティ
流動性資産価値	99,107,797 USD	98,974,560 USD	133,238 USD
貸付金額を含む資産価値	99,107,797 USD	98,974,560 USD	133,238 USD
現金	99,098,591 USD	98,965,353 USD	133,238 USD

証拠金所要額

パラメータ	合計	有価証券	コモディティ
現在の委託証拠金	4,015 USD	4,015 USD	0 USD
現在の維持証拠金額	3,880 USD	3,880 USD	0 USD
Last Exposure Fee			
Estimated Next Exposure Fee			

取引可能余力

パラメータ	合計	有価証券	コモディティ
現在の委託証拠金余力	99,103,782 USD	98,970,544 USD	133,238 USD
現在の維持証拠金余力	99,103,917 USD	98,970,679 USD	133,238 USD
RegT適用時超過余力(SMA)			
買付力	660,691,880 USD		

マーケットバリュー - 通貨別現金残高

通貨	合計現金残高	株式	オプション	先物	先物、オ...	標準物CFD	CFD	流動性資...	評価損益	実現損益
AUD	0	0	0	0	0	0	0	0	0	0
CAD	0	0	0	0	0	0	0	0	0	0
CNH	-1	0	0	0	0	0	0	-1	0	0
EUR	-10	0	0	0	0	0	0	-10	0	0
HKD	0	0	0	0	0	0	0	0	0	0
JPY	-1,133,070	0	0	0	0	1,815,586	-1,845	-1,133,...	11,768	0
KRW	-1	0	0	0	0	0	0	-1	0	0
USD	99,108,127	9,207	0	0	0	0	0	99,117,...	-604	0
合計 (in...	99,098,591	9,207	0	0	0	15,261	-16	99,107,...	-506	0

FXポートフォリオ

コントラク...	ポジション	時価評価額	市場価格	平均価格	評価損益	実現損益	最後に決済
USD.JPY	2K	237,940	118.97 ⁰	118.97 ⁰	0	0	いいえ

ポートフォリオ
直近の更新 14:01

発注時に発注市場をIDEALPROに指定した場合はこの箇所にてFXバーチャルポジションとして認識されます。FXCONV (両替)を選択されるとFXバーチャルポジションとして認識されません。
約定レート、手数料にはまったく影響はございません。