

TWS Spreads&Combos

- Presentación
- Acceso
- Crear un Spread
- Definir Combinación
 - Ventana Negociación
 - Option Trader
 - Ventana Composición Combinación
- Crear/Entrar una orden
- Gestión Orden
 - Precio Spread
 - Comprobar Garantías
 - Ordenes Abiertas
 - Ejecuciones
- Spread Trader
 - Spreads Temporal Futuros
 - Crear Spreads de Opciones
- Otros Modos de Entrada de Ordenes Combo

Presentación

ComboTrader le permite definir y gestionar órdenes spread tanto si está buscando pares de dos acciones correlacionadas, una combinación de una opción y una acción como una call cubierta o negociar con delta neutral, un spread con futuros o cualquier tipo de estrategia de spreads de opciones múltiples incluyendo straddles, strangles y sintéticos.

SpreadTrader utilice una matriz de los contratos de futuros disponibles para asegurar la construcción de un spread válido y simplificar la creación de spreads en el tiempo o sea rollos y de Cambio por Físicos (EFPs) o sea una combinada que le permite intercambiar la posición de una acción para la posición de unos futuros sobre acción (SSF) position.

Acceso

Para acceder deben asegurarse que tienen habilitadas las siguientes funciones de la TWS:

- Ir al icono Selector de Funciones
- Expandir la Categoría Gestión de Ordenes
 - Habilitar o Marcar OptionTrader y SpreadTrader
- Bajo Tipos de Órdenes Complejas
 - Habilitar Combos & Spreads

Pulsar en APPLY y OK

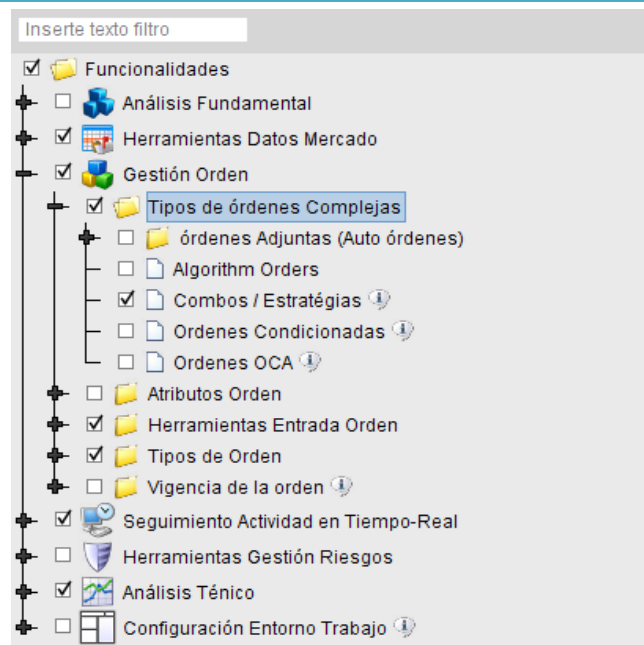

Crear un Spread

Hay dos pasos básicos para la creación de una orden Spread/Combination:

1. Definir una Combinación

Identificar los contratos a utilizar al crear el spread. Una vez los patas están definidas, la TWS calcula la diferencia entre los contratos y muestra la combinación de precios implícita en el panel de la cotización con una línea de datos de mercado con la combinación – fácilmente distinguible con color magenta.

2. Crear/Introducir una orden

De esta línea de datos de Mercado de la combinada, el mismo proceso de entrada rápida de las ordenes vía la TWS se aplica. Pulse en la demanda o en la oferta para preparar una línea de la orden con los valores pre-fijados, revise, modifique y transmita.

Definir una Combinación

Para fijar una orden combinada/spread, primero necesita iniciar con una línea de datos de Mercado que identifique cada pata de la estrategia. Esto puede conseguirse desde la pantalla principal de negociación o en uno de los módulos especializados de negociación – Option Trader o Spread Trader

TRUCO: Cuando identifique un contrato, escoja IB SmartRouting que le ayudará proporcionándole el precio óptimo para cada pata, y para su spread u orden combinada entera.

Ventana Negociación

Para crear una línea de datos para la combinada en la Ventana de Negociación:

- Entre el símbolo del subyacente. Pulse TAB o INTRO.
- Desde la lista de tipos de instrumento, seleccione Comb.
- Luego seleccione el destino de la orden
- Puede entrar luego la descripción de cada pata.

OptionTrader

Desde dentro de una ventana del Option Trader, puede definir spread/combinations:

- Pulse en el icono de la barra de herramientas para Option Spreads para abrir la ventana de composición de la combinada.
- luego, ya puede entrar la descripción de cada pata

Suby...	Mercado	Descripción	Volumen De...	Precio De...	Precio Of...	Volumen
			Acción	Cantidad	Tipo	Precio
GE	SMART...	Straddle: + (1) ...	546	4.42	4.48	37
GE	SMART...	Stock (NYSE)	370	27.75	27.76	332
GE	SMART...	DEC 19 '08 27.0...	546	2.64	2.66	37
GE	SMART...	DEC 19 '08 27.0...	736	1.78	1.82	859

Demo System - Descripción	
DESCRIPCIÓN DE CONTRATO	
Subyacente	GE
Tipo Activo	Straddle
Contrato	+ (1)GEWLA + (1)GEWXA
Mercado	SMART
Divisa	USD
Multiplicador	100.0
Nombre Región	América

To buy 1 Straddle means:
 1: Buy 1 GE OPT DEC 19 '08 27.0 CALL (100)
 2: Buy 1 GE OPT DEC 19 '08 27.0 PUT (100)

To sell 1 Straddle means:
 1: Sell 1 GE OPT DEC 19 '08 27.0 CALL (100)
 2: Sell 1 GE OPT DEC 19 '08 27.0 PUT (100)

Ventana Composición Combinación –Pestaña SIMPLE

Pestaña simple proporciona una plantilla para la creación de estrategias y spreads. Seleccionar desde la lista desplegable una plantilla con una estrategia predefinida.

- En el área de trabajo, podrá seleccionar entre comprar o vender la combinada, puede ver la estrategia y las distintas selecciones implícitas en dicha plantilla.
- Utilice el área de trabajo para definir los criterios de su estrategia combinada. Nuestros campos sensibles al contexto le ayudan a asegurar que sus datos son correcto. La plantilla le mostrará las combinaciones de valores específicos disponibles como vencimientos, precios de ejercicios. Debe moverse a través de estos campos para definir los contratos que componen el spread
- Los campos de la plantilla son responsables de su entrada. Por ejemplo, si la estrategia seleccionada utiliza las opciones, con el mismo vencimiento, una vez Ud. ya selecciona e vencimiento para una pata, el vencimiento para el resto de las patas se fija automáticamente
- **Botón Reseteo** le permitirá cambiar los parámetros o seleccionar otra estrategia
- **“Solicitar datos de Mercado para las patas”** cuando marcado se añadirán también las cotizaciones de las patas de la combinada en su pantalla de negociación con la línea de datos de Mercado **CONJUNTAMENTE** con la línea de datos de mercado implícita para la combinada
- Pulse en OK para mostrar la línea de la combinada en la ventana de negociación. Los spreads son cotizados en términos de la diferencia entre los dos contratos en lugar de los contratos individuales de precios;

Solicitud Pata

Subyacente: GE Mercado: SMART Divisa: USD

Múltiple Simple Genérico

Tipo de Pata: Opción

Estrategía: Straddle Multiplicador: 100

Hoja de Cálculo

Comprar Combo

Acción	Ratio	Vencimiento	Precio Ejerc	Derecha
Buy 1	1	Seleccionar	Selecci...	Call
Buy 1	1			Put

Solicite los datos de mercado por patas

- La línea de la combinada puede distinguirse con el magenta del texto para los precios implícitos de la combinada. En el área de trabajo, podrá seleccionar entre comprar o vender la combinada, puede ver la estrategia y las distintas selecciones implícitas en dicha plantilla.

Subyace...	Mercado	Descripción	Posición Tecla	PvG No ... Tiempo ...	Volumen D... Acción	Precio D... Cantidad	Precio O... Tipo	Volume... Precio L...	Ultimo Pr... Precio d...
GE	SMAR...	Straddle: + (1) ...			197	4.40	4.44	604	
GE	SMAR...	Stock (NYSE)			356	27.69	27.70	263	27.69
GE	SMAR...	DEC 19 '08 27....			425	2.59	2.61	604	2.50
GE	SMAR...	DEC 19 '08 27....			197	1.81	1.83	1,086	1.91

Ventana Composición Combinación –Pestaña MÚLTIPLE

Utilice la pestaña Múltiple para crear grupos de cotizaciones combinadas en el mismo subyacente al mismo momento para las estrategias spreads disponibles

- Escoger la estrategia del menú desplegable
- Seleccionar y Filtrar el criterio utilizando Ctrl+Click para selecciones múltiples.
- Múltiples líneas de cotización de spreads son mostradas

Multiple Simple Genérico

Tipo de Pata: Opción

Estrategía
Diagonal Spread

Filtro

Frente
20080919
20081219

Regresar
20081219
20090116

P/C
CALL
PUT

Duración
06 Mess
07 Mess

Front Strike
29.0

Contratos

Estrategía	Frente	Regresar	P/C	Duración	Front Strike	Back Strike
Diagonal ...	20080815	20080919	CALL	01 Mes	24.0	22.5
Diagonal ...	20080815	20080919	CALL	01 Mes	24.0	25.0
Diagonal ...	20080815	20080919	CALL	01 Mes	24.0	27.5
Diagonal ...	20080815	20080919	CALL	01 Mes	24.0	30.0
Diagonal ...	20080815	20080919	CALL	01 Mes	24.0	32.5
Diagonal ...	20080815	20080919	CALL	01 Mes	24.0	35.0
Diagonal ...	20080815	20080919	CALL	01 Mes	24.0	37.5
Diagonal ...	20080815	20080919	CALL	01 Mes	24.0	40.0
Diagonal ...	20080815	20080919	CALL	01 Mes	24.0	42.5
Diagonal ...	20080815	20080919	CALL	01 Mes	24.0	45.0
Diagonal ...	20080815	20080919	CALL	01 Mes	24.0	47.5
Diagonal ...	20080815	20080919	CALL	01 Mes	24.0	31.0
Diagonal ...	20080815	20080919	CALL	01 Mes	24.0	34.0
Diagonal ...	20080815	20080919	CALL	01 Mes	24.0	36.0
Diagonal ...	20080815	20080919	CALL	01 Mes	24.0	39.0
Diagonal ...	20080815	20080919	CALL	01 Mes	24.0	26.0
Diagonal ...	20080815	20080919	CALL	01 Mes	24.0	29.0
Diagonal ...	20080815	20080919	CALL	01 Mes	24.0	20.0
Diagonal ...	20080815	20081219	CALL	04 Mess	24.0	28.0
Diagonal ...	20080815	20081219	CALL	04 Mess	24.0	29.0
Diagonal ...	20080815	20081219	CALL	04 Mess	24.0	30.0
Diagonal ...	20080815	20081219	CALL	04 Mess	24.0	31.0
Diagonal ...	20080815	20081219	CALL	04 Mess	24.0	32.0
Diagonal ...	20080815	20081219	CALL	04 Mess	24.0	33.0
Diagonal ...	20080815	20081219	CALL	04 Mess	24.0	34.0

More Filtering needed. Displaying only first 100 rows

Input

Front Ratio 1 Back Ratio 1

Solicite los datos de mercado por patas

Limpiar OK Añadir Seleccionar Todo Cerrar

U250120 - Interactive Brokers Trader Workstation

File Page Ticker Order Tools Analytics View Chart Configure Help

Order Transact Cancel Cancel All Account Trades BookTrader MktDepth OptionTrader Basket MktScanner RelevantEFFs Combo Marger Arb Web Relabance SpreadTrader FXTrader Charts Time & sales Features

Unfilled Portfolio Top % Gainers Penny Options Combos Combs II Pending (All)

Under	Exchange	Description	Bid Size	Bid Price	Ask Pri	Ask Size	Last Price	Las	Change	Volume	High	Low	Open	Open Interest	Dividends
			Time in	Action	Quantity	Lmt. Price	Aux. Price	Type	Trans.	Cancel	Status	Destination	Int. Rate		
IBM	SMART...	Stock	2	112.67	112.89	1	112.89	1	-0.35	296.500K	113.31	112.35	113.00	540.805K	3.60
IBM	SMART...	Calendar Spread: - (1) IBMJA + (1) IBMAA	1,495	2.40	3.10	338								9.360K	0.00
IBM	SMART...	OCT 19 '07 105.0 CALL Option IBMJA	338	10.00	10.38	1,495	10.35	1		1	10.35	10.35		9.920K	0.40
IBM	SMART...	JAN 18 '08 105.0 CALL Option IBMAA	1,531	12.70	13.10	3,710	13.15								
IBM	SMART...	Calendar Spread: - (1) IBMJB + (1) IBMAB	2	2.90	3.40	1,335								9.543K	0.00
IBM	SMART...	OCT 19 '07 110.0 CALL Option IBMJB	2,615	6.20	6.58	3,008	6.50	1	-0.10	2	6.50	6.50		12.884K	0.40
IBM	SMART...	JAN 18 '08 110.0 CALL Option IBMAB	2	9.40	9.60	1,384	9.50	1	-0.25	49	9.80	9.50			
IBM	SMART...	Calendar Spread: - (1) IBMJC + (1) IBMAC	3	2.95	3.50	3,724								9.825K	0.00
IBM	SMART...	OCT 19 '07 115.0 CALL Option IBMJC	3,724	3.30	3.55	3	3.50	5		7	3.60	3.50		13.647K	0.40
IBM	SMART...	JAN 18 '08 115.0 CALL Option IBMAC	2,105	6.50	6.80	4,041	6.70	10	-0.15	10	6.70	6.70			
IBM	SMART...	Calendar Spread: - (1) IBMJD + (1) IBMAD	393	2.70	3.05	1,811								7.120K	0.00
IBM	SMART...	OCT 19 '07 120.0 CALL Option IBMJD	1,811	1.45	1.88	3,042	1.60	3	+0.05	3	1.60	1.60		17.157K	0.40
IBM	SMART...	JAN 18 '08 120.0 CALL Option IBMAD	393	4.30	4.50	3,644	4.45								
IBM	SMART...	Calendar Spread: - (1) IBMJT + (1) IBMAT	485	2.10	2.70	560								5.282K	0.00
IBM	SMART...	OCT 19 '07 100.0 CALL Option IBMJT	560	14.20	14.38	588	14.60							12.120K	0.40
IBM	SMART...	JAN 18 '08 100.0 CALL Option IBMAT	485	16.60	16.90	934	16.95								
IBM	SMART...	Calendar Spread: - (1) IBMYA + (1) IBMMA	1,696	1.65	2.10	3,686								12.351K	0.00
IBM	SMART...	OCT 19 '07 105.0 PUT Option IBMYA	6,633	1.30	1.85	1,899	1.45	10	+0.25	10	1.45	1.45		6.724K	0.40
IBM	SMART...	JAN 18 '08 105.0 PUT Option IBMMA	5,700	3.10	3.40	3,686	3.30	2	+0.10	2	3.30	3.30			
IBM	SMART...	Calendar Spread: - (1) IBMVB + (1) IBMVB	54	2.10	2.35	320								7.712K	0.00
IBM	SMART...	OCT 19 '07 110.0 PUT Option IBMVB	5,636	7.55	7.78	999	7.50	3	+0.10	20	7.65	7.50			

Last Login: Aug 26, 13:41

Default Workspace Basics Options Volatility Basket trader EFP Futures

Income (0.00) 09:43:53

Ventana Composición Combinación –Pestaña GENERICO

Si Ud. prefiere implementar su propia estrategia, puede definirla vía la combinación Genérica para definir cada uno de las patas de su spread/combinada

- En la sección de petición de las patas, entre el símbolo del subyacente para la primera pata de su orden
- Utilice la definición de la pata para especificar el strike, derecho, tipo de acción de la pata; cuando termine pulse en AÑADIR pata.
- O simplemente arrastre de la línea de datos de Mercado en la ventana de negociación o en las cadenas de opciones en la sección inferior del Área de Definición de las patas.

TRUCO: utilice el pincho para fija la ventana de composición de la estrategia por delante. Luego puede arrastrar los contratos específicos desde la Ventana de Negociación o Option Chains para crear un combo Smart.

- Escoja la acción (COMPRAR/VENDER) para cada pata. Pulse OK
- La ventana de descripción de la combinada se abre automáticamente para verificar las patas definidas con el símbolo del contrato y definir las acciones de las patas para iniciar una orden de comprar o vender

Asegúrese que especifica las acciones apropiadas (comprar/vender) antes de aceptar la composición de su combinada. Pulse el botón RESET que le permitiría reiniciar de Nuevo la composición. Una vez la combinación es definida, para cambiar la acción (comprar o vender) una pata individual, debe crear una línea nueva de la combinada.

Considere que en ese momento, Ud. ha creado la línea de datos de Mercado con una combinada definida. El siguiente paso es la creación de la orden.

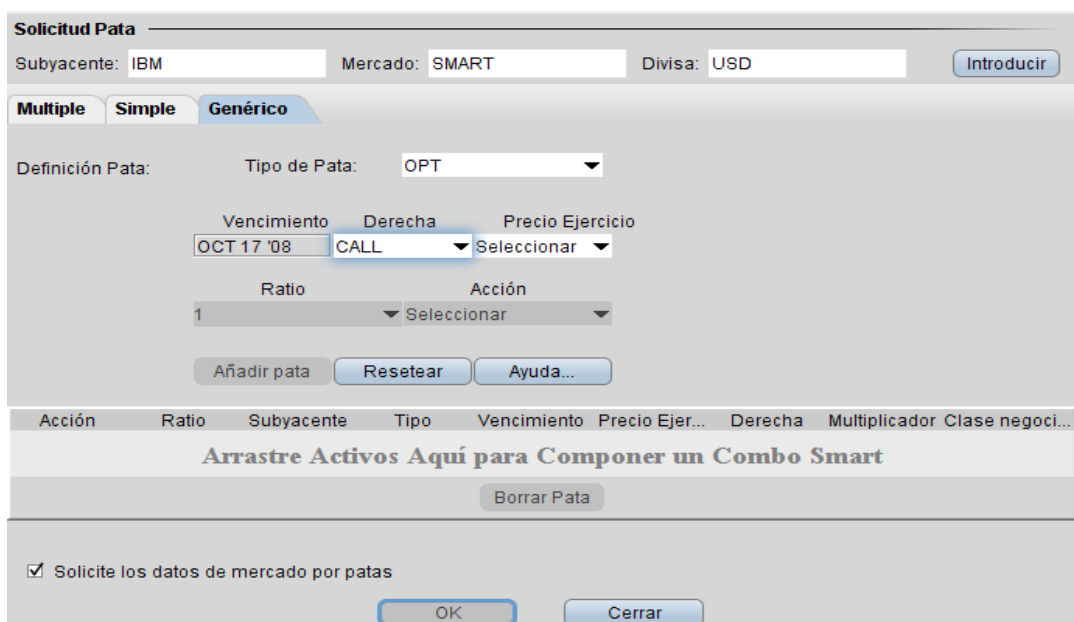

Crear/Entrar una Orden

En su ventana de negociación o dentro de ventana OptionTrader, la línea de combinación es añadida al panel de cotizaciones, con la línea de datos de Mercado separadas para cada pata definida y se distingue con un texto color magenta/granate.

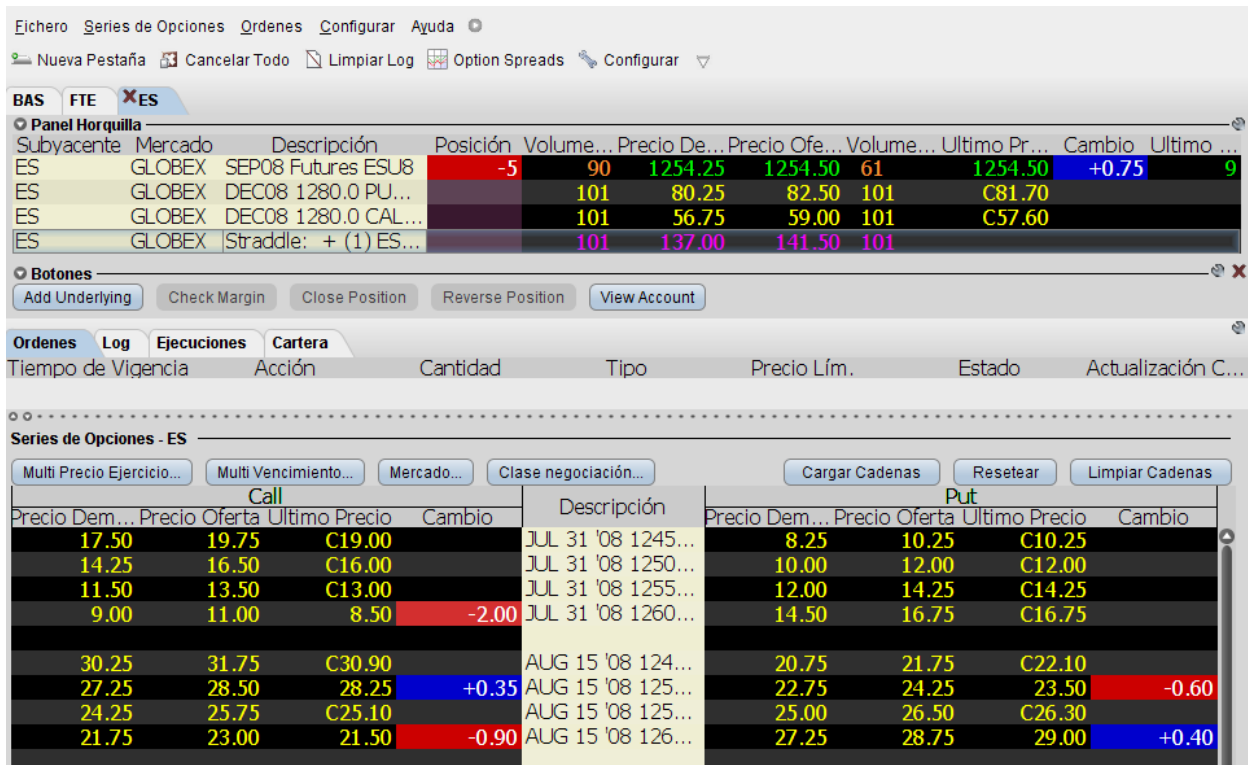

Panel Horquilla

Subyacente	Mercado	Descripción	Posición	Volume...	Precio De...	Precio Ofe...	Volume...	Ultimo Pr...	Cambio	Ultimo ...
ES	GLOBEX	SEP08 Futures ESU8	-5	90	1254.25	1254.50	61	1254.50	+0.75	9
ES	GLOBEX	DEC08 1280.0 PU...		101	80.25	82.50	101	C81.70		
ES	GLOBEX	DEC08 1280.0 CAL...		101	56.75	59.00	101	C57.60		
ES	GLOBEX	Straddle: + (1) ES...		101	137.00	141.50	101			

Series de Opciones - ES

Call				Put				
Precio Dem...	Precio Oferta	Ultimo Precio	Cambio	Descripción	Precio Dem...	Precio Oferta	Ultimo Precio	Cambio
17.50	19.75	C19.00		JUL 31 '08 1245...	8.25	10.25	C10.25	
14.25	16.50	C16.00		JUL 31 '08 1250...	10.00	12.00	C12.00	
11.50	13.50	C13.00		JUL 31 '08 1255...	12.00	14.25	C14.25	
9.00	11.00	8.50	-2.00	JUL 31 '08 1260...	14.50	16.75	C16.75	
30.25	31.75	C30.90		AUG 15 '08 124...	20.75	21.75	C22.10	
27.25	28.50	28.25	+0.35	AUG 15 '08 125...	22.75	24.25	23.50	-0.60
24.25	25.75	C25.10		AUG 15 '08 125...	25.00	26.50	C26.30	
21.75	23.00	21.50	-0.90	AUG 15 '08 126...	27.25	28.75	29.00	+0.40

Utiliza el mismo proceso de entrada de las órdenes de manera rápida tal y como realice para crear las otras órdenes combinadas por utilizar la línea de datos de mercado con la horquilla combinada. Los precios implícitos (texto granate) son actualizados tan pronto los precios de cada una de las patas definidas cambian.

TRUCO Doble clic en el campo de descripción de datos de Mercado de la combinada para que se abra la ventana de descripción y verifiquemos qué realizamos cuando compramos o vendemos una combinada.

Utiliza la línea interactiva de la combinada para iniciar la orden combinada.

- **Pulse en el precio de la oferta para crear ORDEN COMPRA.**
- **Pulse en el precio de demanda para crear ORDEN VENTA.**
- Basándose en los precios subyacentes del contrato, SMART ROUTING enrutará cada pata de la orden de manera separada para asegurarle Ud consiga el precio optimo
- La orden combinada se mantiene mientras pueda ser negociada o sea todas sus patas puedan ser negociables.

Gestión Orden

Consideración para los precios de los spreads:

- Si Ud crea un spread a débito (donde Ud paga efectivo); hay un precio límite positivo
- Si Ud crea un spread a crédito (donde Ud recibe efectivo); hay un precio límite negativo.

Compruebe con la guía del usuario para más información sobre "[Combination Notes](#)".

Comprobar Garantías

Para ver el impacto en garantías de su spread, asegúrese que tiene habilitado el mensaje de confirmación de ordenes (*Configurar | Mensajes | Confirmar sumisión orden*)

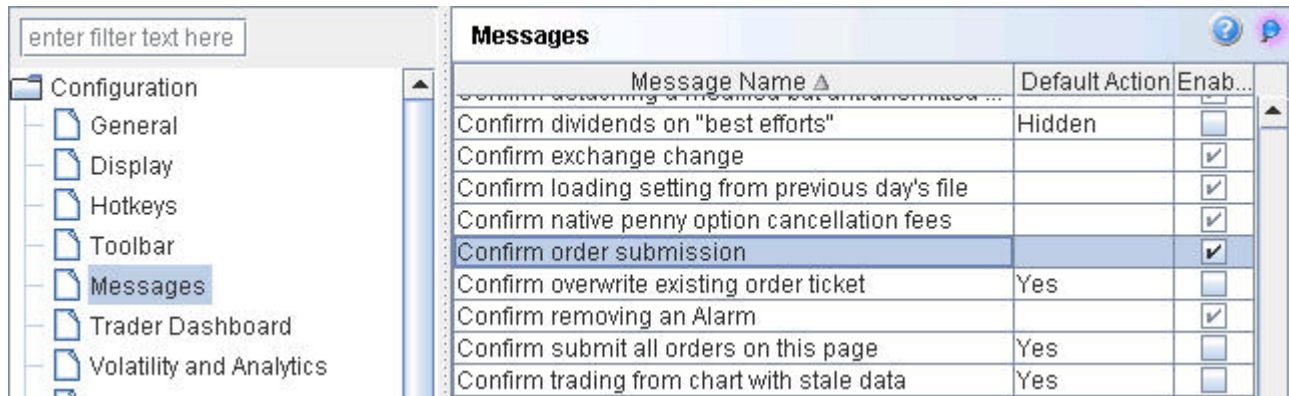

Cuando transmita su orden, una ventana aparecerá con la cantidad de su operación y las implicaciones en garantías.

Ordenes Abiertas

- Las órdenes Pendientes se muestran en la pestaña de Orden en el panel de actividad del OptionTrader o bien del SpreadTrader.
- Todas las órdenes abiertas pueden también ser vistas en la página generada por el sistema llamada Pending en la ventana de negociación.
- El campo de estado de las ordenes en tiempo real para un reconocimiento rápido

Ejecuciones

- Las ordenes ejecutadas son mostradas en la pestaña de Ejecuciones en el panel de actividad del OptionTrader o SpreadTrader
- Pueden verlas en el icono de Transacciones que está en la barra de Herramientas de la ventana de negociación
- Puede utilizar los signos+- para expandir los precios de las patas individuales para una orden combinada en la ventana de ejecución

Ejecuciones											
Resumen											Enter symbol filter
Drill Down	Acción	Cantidad	Subyacente	Comb.	Descripción	Precio	Divisa	Mercado	Tiempo	Ref. Orden	Commission
<input type="checkbox"/>	BOT	1	ES	<input checked="" type="checkbox"/>	Straddle...	141.50	USD	GLOBEX	14:39:24	OptTrader	3.62
<input type="checkbox"/>	BOT	1	ES	<input type="checkbox"/>	DEC08 1...	58.25	USD	GLOBEX	14:39:24	OptTrader	1.81
<input type="checkbox"/>	BOT	1	ES	<input type="checkbox"/>	DEC08 1...	83.25	USD	GLOBEX	14:39:24	OptTrader	1.81
	SLD	72	BAS	<input type="checkbox"/>	Stock (X...	41.460	EUR	IBIS	14:39:27		4.00
	BOT	779	ALU	<input type="checkbox"/>	Stock	3.850	EUR	SBF	14:39:29		4.00

Spread Trader

SpreadTrader le ayudará a negociar con rollos o calendars de futuros en cualquier subyacente utilizando una tabla de spreads. Reconocerá una herramienta familiar de negociación con un formato que incluye el panel de la horquilla para el símbolo de subyacente, y el panel de gestión de la orden con las pestañas para las órdenes, log, ejecuciones y la información sobre la cartera.

SpreadTrader le permite introducir facilmente:

- Calendars de Futuros (roll-overs)
- EFPs – intercambio de una posición larga o corta en acciones por un SSFs o sea futuro sobre dicha acción
- Option Spreads utiliza una tabla matricial para ver las múltiples combinaciones posibles

File: Ordenes, Configurar, Ayuda
 Nueva Pestaña, Cancelar Todo, Limpiar Log, Configurar

BN OM **ESTX50**

Panel Horquilla

Subyacente	Mercado	Descripción	Posición	Volumen De...	Precio Demanda	Precio Oferta	Volumen Oferta	Ultimo Precio	Cambio	Ultimo Volum
ESTX50	DTB	SEP08 Futures FESX SEP...		202	3343.00	3346.00	923	3345.00	-23.00	
ESTX50	DTB	DEC08 Futures FESX DEC...		202	3366.00	3368.00	923	3363.00	-27.00	
ESTX50	DTB	MAR09 Futures FESX MA...		202	3399.00	3402.00	923	3396.00	-27.00	

Botones: Check Margin, Close Position, Reverse Position, View Account

Ordenes, Log, Ejecuciones, Cartera

Subyacente	Mercado	Descripción	Tiempo de Vig...	Acción	Cantidad	Tipo	Precio Lím.	Tasa Int.	Estado	Destinación	Actualizaci
Futures - ESTX50 - Calendar Spread (Tiempo real)											
DTB		SEP08 Futures FESX SEP 08								DEC08 Futures FESX DEC 08	
	Descripción	Volumen Demanda	Precio Demanda	Precio Oferta	Volu...	Volumen Demanda	Precio Demanda	Precio Oferta	Volu...		
	DEC08 Futures FESX DE...	2,060	21.00	22.00	1,592						
	MAR09 Futures FESX M...	1,598	54.00	56.00	1,778	998	33.00	34.00	499		

Calendar Spreads para Futuros

Entrar un símbolo y seleccionar Spreads para Futuros

- Todos los contratos disponibles de futuros para el símbolo especificado son listados en el panel de cotización y se muestra la composición en la matriz de Spreads por debajo del panel de actividad
- La tabla de spread son ordenadas por Mercado y cada una de las patas descritas en la columna de Descripción (el eje Y) y a través de la tabla (con el eje X)
- Para crear un calendar spread, pulse en el precio de demanda o de oferta en la horquilla de intersección de las dos patas. Su orden spread se mostrará en la pestaña de Orden
- Ud puede añadir más pestañas para símbolos de subyacentes adicionales pulsando el icono de la Nueva Pestaña en la barra del SpreadTrader y gestionar todos sus spreads de futuros desde una sola ventana

Crear Spreads de Opciones en el SpreadTrader

Utilizar la facilidad de las combinadas de opciones en el SpreadTrader para crear una matriz con varias estrategias de opciones para un único subyacente, desde el cual Ud creará y transmitirá múltiples combinaciones de órdenes.

- Ud puede también filtrar con la ayuda específica exactamente qué contratos desea mostrar en la matriz
- El selector de Opciones le ayuda a definir exactamente como desea visualizar las líneas de la matriz permitiéndole asignar una posición en las filas, en las columnas o fija
- Después de definir los parámetros del spread en la matriz, puede incluso alterar los componentes que se han mostrado seleccionando el botón del Selector de Opciones en la barra de herramientas.

Crear una combinación EFPs

Un Exchange for Physical (EFP) es una transacción a dos patas, donde se vende la acción y se compra de vuelta el futuro sobre la acción SSF entregable o bien se compra la acción y se vende SSF

Underly...	Exchange	Description	Bid Size	Bid Price	Ask Price	Ask Size	Last Price	Change	Last Size
IBM	ONE	SEP07 Futures IBM1CU7	50	113.70	113.87	50	113.68	-0.02	1
IBM	ONE	DEC07 Futures IBM1CZ7	50	114.86	115.03	50	114.83		
IBM	ONE	MAR08 Futures IBM1CH8	50	115.87	116.05	50	115.82		
IBM	ONE	OCT07 Futures IBM1CV7	50	114.17	114.34	50	114.15		
IBM	SMART (...)	Stock	41	113.35	113.38	5	113.37	+0.13	1

The Orders panel shows a single order:

Underly...	Exchan...	Description	Time in Fo...	Action	Quantity	Type	Lmt. Price	Aux. Price	Status	Destination	Int. Rate
IBM	SMAR...	MAR08 EFP	DAY	BUY	1	LMT	2.7200		T	SMART	5.300%

The EFP - IBM (Realtime) matrix shows the following data:

ONE	Stock	Size	Bid Price	Ask Price	Ask Size	Dividends
SEPO7 Futures IBM1CU7		400	5.275%	5.425%	400	0.00
OCT07 Futures IBM1CV7		300	5.225%	5.400%	300	0.00
DEC07 Futures IBM1CZ7		200	5.225%	5.450%	200	0.40
MAR08 Futures IBM1CH8		6	4.925%	5.275%	41	0.80

- Entra un ticker y escoger EFPs. La matriz del spread se rellena
- Se elije como debe mostrar los precios EFPs en el botón derecho encima de las columnas, en los títulos, de precio en demanda o en oferta y escoger EFPs
 - Mostrar Precio EFP – este es el precio en demanda o en oferta por defecto
 - Mostrar EFP con tipo de interés compuesto continuo – muestra el tipo de interés implícito anual compuesto distintas veces/días
 - Mostrar EFP con tipo de interés anualizado – el tipo de interés implícito anual sin ser compuesto
- Las proyecciones de Dividendos pueden ser vistas manteniendo el ratón encima de la columna de dividendos. Pulsar el botón derecho del ratón en la línea del ticker le permite escoger Editar Dividendos, para la entrada anual de sus proyecciones de dividendos

Ex-Dividend Date	Dividend Amount
20080806	0.5
20081106	0.5

Nota: la nueva herramienta Relevantes EFP muestra los EFP que pueden serle beneficiosos dada su cartera actual. Si Ud mantiene una elevada posición larga con apalancamiento, un EFP puede reducir su coste de financiación o una posición corta en acciones con un EFP puede incrementar el tipo de interés que Ud obtiene de su balance

Puede acceder con el icono de Relevant EFPs en la barra de herramientas. Una sección para Efectivo en Exceso aparecerá al lado de las líneas de datos de mercado para cada una de sus posiciones, con el EFPs para el subyacente que venza tenga más de 20 días

Para negociar EFPs, solo debe pulsar y arrastrar la combinación a la ventana de negociación.

Otros Modos Entrada Ordenes Combo

Ticket Orden Blanco

De un ticket de orden blanco puede crear combinaciones de órdenes

- Abrir un ticket de orden Blanco. Pulsar en la esquina superior izquierda escogiendo Combo
- Esto abrirá una sección de composición de la combinación en el ticket de la orden. Considere que existe un panel extra para los campos de la orden, tal como las paginas de la pestaña de la pagina esté completa
- Crear Combos a través del Ticket de la Orden. NO obtiene beneficio de la línea de datos de mercado con la combinación ya preparada y deberá introducir manualmente los valores de la orden.

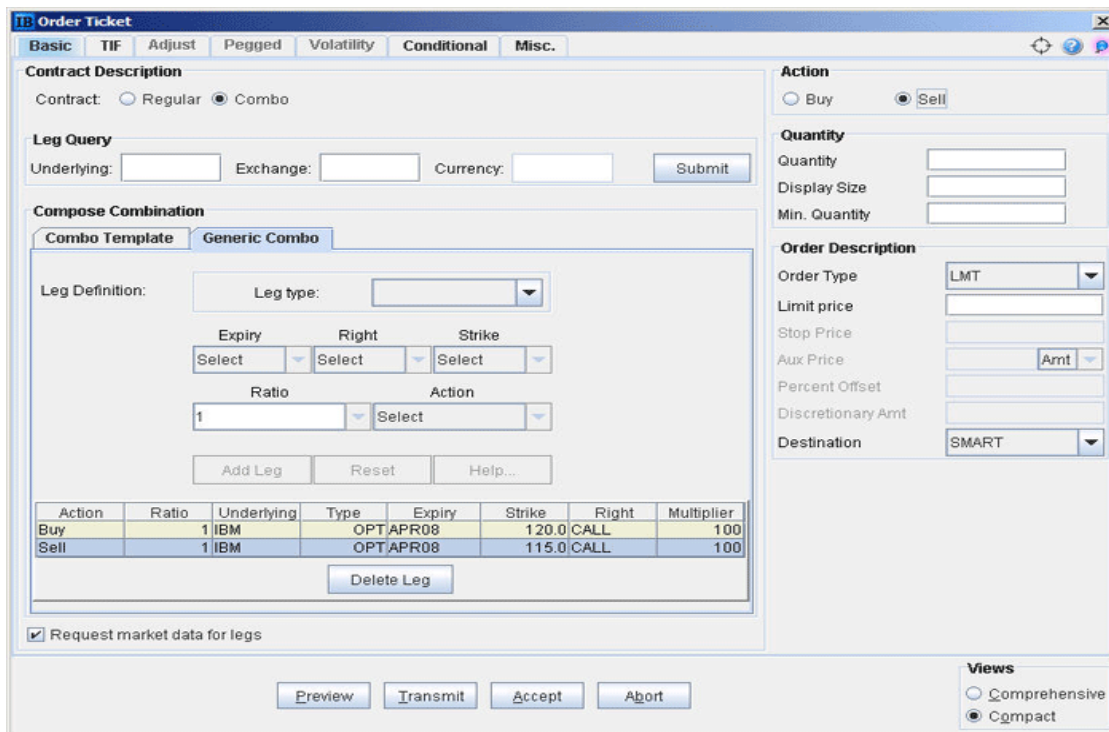

Action	Ratio	Underlying	Type	Expiry	Strike	Right	Multiplier
Buy	1	IBM	OPT	APR08	120.0	CALL	100
Sell	1	IBM	OPT	APR08	115.0	CALL	100

Entrada Rápida de Orden Combo

Puede entra una orden combinada sin necesidad de crear una línea de datos de la orden utilizando el panel de Entrada Rápida de Ordenes

- Habilite la pantalla de Rapid Order Entry Combo desde el menú botón derecho del ratón. Si su panel está Escondido, pulse con el botón derecho de la orden en la pestaña del área para seleccionarlo, escoja Combo
- La pestaña Simple a través de los campos, entre los parámetros de su orden, pulse comprar o vender. La pestaña le permite entrar la información de la orden utilizando el tabulador a través de los distintos campos que necesita completar
- Una vez haya transmitido la orden utilizando la Entrada Rápida de Ordenes, vea los detalles de la orden para que aparezca en la actividad del panel de la ventana de negociación

Rapid Order Entry (Combos)									
Action	Ratio	Underlying	Type	Expiry	Strike	Right	Multiplier		
BUY	1	IBM	OPT	200801	115	CALL	100	Add Leg	X
SELL	1	IBM	OPT	200801	120	CALL	100	Add Leg	X
	1							Add Leg	X
Exchange	Bid	Ask	Type	Lmt Price	Quantity	TIF			
SMART			LMT			DAY	Submit	Clear	Get Quote

Options and Futures are not suitable for all investors. The amount you may lose may be greater than your initial investment. Before trading options read the "Characteristics and Risks of Standardized Options". Before trading futures, please read the CFTC Risk Disclosure. Security futures involve a high degree of risk and are not suitable for all investors. The amount you may lose may be greater than your initial investment. Before trading security futures, please read the Security Futures Risk Disclosure Statement. For a copy any of these disclosures, call (203) 618-5800. Any ticker symbols displayed are for illustrative purposes and do not portray recommendations.

Any symbols displayed are for illustrative purposes only and do not portray a recommendation.

Interactive Brokers LLC is a member of [NYSE](#), [FINRA](#), [SIPC](#)